

Installation instructions

Fibre net IB

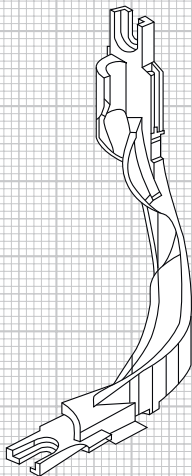

Montage

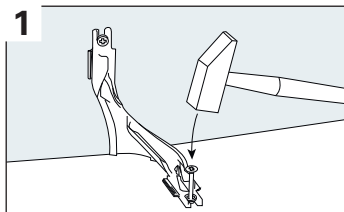

Den Fibre net IB an Wand und Boden befestigen.

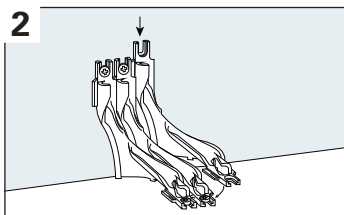

Sollen mehrere FFKu-Fibre net umgelenkt werden, können beliebig viele Fibre net IB aneinander gestapelt werden. Die folgenden Fibre net IB von oben in die Verriegelung des bereits montierten Fibre net IB einschieben und an der Unterseite miteinander verrasten. Die Verriegelung am Fibre net IB ist wiederlösbar.

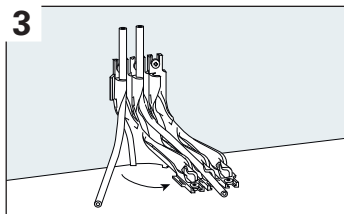

Das FFKu-Fibre net kann in den bereits montierten Fibre net IB nachträglich eingelegt, bzw. wieder herausgenommen werden.

Allgemeine Daten

Beschreibung

Der Fibre net IB dient zum Umlenken von FFKu-Fibre net.

Art.-Nr.	VPE [Stk]	Farbe
26560007	25	Weiß

Entsorgung

Der Fibre net IB ist der entsprechenden Wiederverwertung zu zuführen.
Von dem Material geht keine Gefährdung für Grundwasser oder Umwelt aus.

Die Produkte des Fibre net Systems sind aufeinander abgestimmt.
Der Einsatz von Produkten Dritter mit den Produkten des Fibre net Systems kann zu Beeinträchtigungen führen, auch wenn die Produkte denselben Spezifikationen entsprechen. Der Kunde hat deshalb bei Kombination von Produkten unterschiedlicher Hersteller die Auswirkung und Kompatibilität für den konkreten Einsatz zu prüfen.

Installation

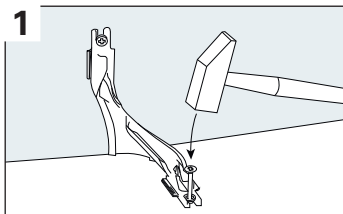

Install Fibre net IB on the wall or on the floor.

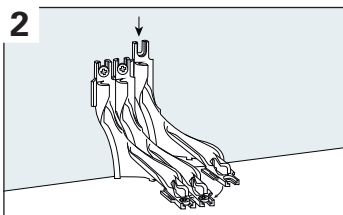

If several FFKu-Fibre net require rerouting, as many Fibre net IB as required can be stacked on top of each other. Push the following Fibre net IB from above into the locking mechanism of the Fibre net IB already installed, and interlock at the bottom. The interlocking mechanism on Fibre net IB is detachable.

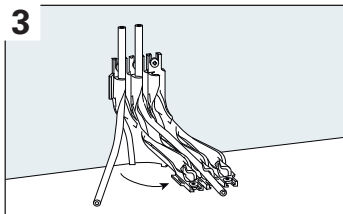

FFKu-Fibre net can be subsequently placed into the Fibre net IB already installed or removed again.

General data

Description

Fibre net IB is used to reroute FFKu-Fibre net.

Cat. no.	Packing unit [pcs.]	Colour
26560007	25	white

Disposal

Fibre net IB is subject to the respective recycling. The material poses no threat to groundwater or the environment.

The products of the Fibre net system are perfectly matched. The use of third-party products with the products of the Fibre net system can have a negative impact even if the products comply with the same specifications. The customer shall therefore check the effects and compatibility for each specific application when using a combination of products from different manufacturers.



FRÄNKISCHE

Fränkische Rohrwerke Gebr. Kirchner GmbH & Co. KG | Hellinger Str.1 | 97486 Königsberg/Germany
Phone +49 9525 88-2200 | Fax +49 9525 88-92200 | marketing@fraenkische.de | www.fraenkische.com

DE/EN.80027/1.09.20 | Subject to change without notice | Cat. no. 5000-1703-00 | 09/2020