BRUMBERG

LED-Einbaudownlight, inkl. optionalem Anbaugehäuse
Artikel-Nr. 12078253

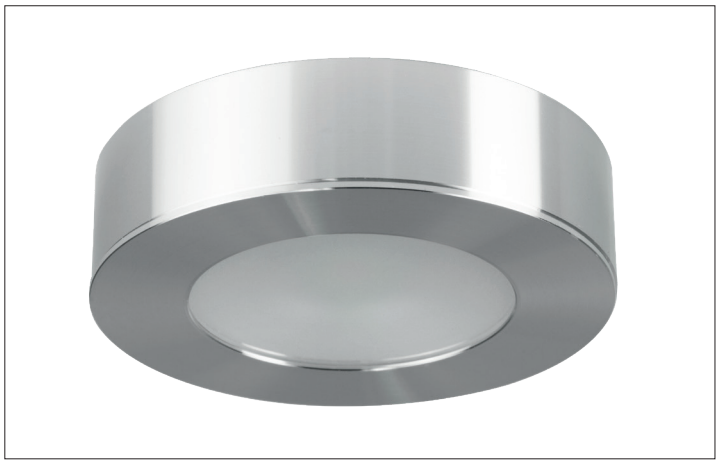

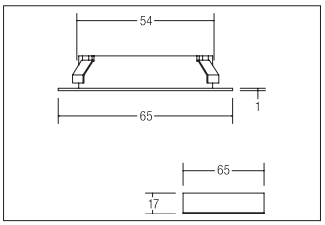

LED-Einbaudownlight, inkl. optionalem Anbaugehäuse, alu matt, rund. Ausgeführt in kompakter Bauform für werkzeuglose Schnellmontage zum Deckeneinbau. Leuchte optimiert zur Installation in / an Möbeln und Holzwerkstoffen.
Diese Leuchte ist sowohl als Einbau- (Lochausschnitt: 54 mm,
Einbautiefe: 16 mm) als auch als Anbauleuchte (Schraubabstand:
42 mm) zu verwendenAusführung: Plug&Play, Montageart: Einbaumontage, Montageort: Deckenmontage, Material: Aluminium / Kunststoff, Schutzart raumseitig: nach DIN EN 60529: IP20, Schutzklasse: (EN 61140) III, Leistung: 3.3W, Anzahl der Leuchtmittel / Fassungen: 1.0 Stk, Lichtstrom: 195lm, Farbtemperatur: 3.000 K, Lichtfarbe: weiß, Abstrahlwinkel: 92°, Verstellbarkeit: nicht verstellbar, ohne Betriebsgerät, Art der Dimmung: abhängig vom Betriebsgerät .

Artikel-Nr.	**12078253**
Stand:	25.10.2021 23:09

Farbtemperatur	3000 K
Farbe	aluminium
Abstrahlwinkel	92 °
Anzahl der Leuchtmittel / Fassungen	1 Stk
Material	Aluminium / Kunststoff
Ausführung	Plug&Play
Leistung	3,3 W
Leuchtmittel	LED
Farbwiedergabe	CRI > 80
Ansteuerung	abhängig vom Betriebsgerät

Außendurchmesser	65 mm
Einbaudurchmesser	54 mm
Einbautiefe	16 mm
Strom	350 mA
Schutzart raumseitig	IP20
Schutzklasse	III
Verstellbarkeit	nicht verstellbar
Aufbauhöhe	17 mm
Schaltungsart	Reihenschaltung

Alle technischen Daten wie Lichttechnische-, Gewichts- und Maßangaben basieren auf Bemessungswerten und sind sorgfältig erstellt. Die mögliche Toleranz der Farbtemperatur beträgt +/- 150K. Die Leistung und Lichtstrom unterliegen initial einer Toleranz von +/- 10%.Die Werte gelten, wenn nicht anders beschrieben, für eine Umgebungstemperatur von 25°C. Technische Änderungen und Irrtümer vorbehalten. Alle Preisangaben verstehen sich als (UVP) in Euro ohne MwSt. Bestellung erfolgt zu unseren Allgemeinen Verkaufsbedingungen unter www.brumberg.com/de/agb/allgemeine-verkaufsbedingungen/.