Datenblatt | Artikelnummer: 285-450

Brücker; isoliert; grau

https://www.wago.com/285-450



Farbe: grau

Technische Daten

Anzahl Teilung	2 -fach

Elektrische Daten

Bemessungsstrom	150 A

Geometrische Daten

Breite	34,4 mm / 1.354 inch
Höhe	19,4 mm / 0.764 inch
Tiefe	40,6 mm / 1.598 inch

Werkstoffdaten

Farbe	grau
Isolierstoffgruppe	I
Isolierwerkstoff Hauptgehäuse	Polyamid (PA66)
Brennbarkeitsklasse gemäß UL 94	V0
Brandlast	0,081 MJ
Gewicht	26,4 g

Kaufmännische Daten

Produktgruppe	1 (Reihenklemmen)
VPE (UVPE)	100 (25) St.
Verpackungsart	Karton
Ursprungsland	DE
GTIN	4045454549664
Zolltarifnummer	85366990990

Produktklassifikation

UNSPSC	39121421
eCl@ss 10.0	27-14-11-40
eCl@ss 9.0	27-14-11-40
ETIM 9.0	EC000489
ETIM 10.0	EC000489
ECCN	NO US CLASSIFICATION

Environmental Product Compliance

RoHS Compliance Status	Compliant,No Exemption

Zulassungen / Zertifikate

Allgemeine Zulassungen

Zulassung	Norm	Zertifikatsname
CSA CSA Group	C22.2	1151144

Downloads

Environmental Product Compliance

Compliance Search

Environmental Product Compliance 285-450

Dokumentation

Ausschreibungstext

285-450	19.02.2019	xml 2.53 KB
285-450	04.01.2018	docx 13.47 KB

CAD/CAE-Daten

CAD Daten

2D/3D Modelle 285-450

CAE Daten

EPLAN Data Portal 285-450

WSCAD Universe 285-450

ZUKEN Portal 285-450

Handhabungshinweise

Brücken

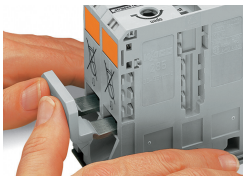

Brücken benachbarter Klemmen mit Querbrückern oberhalb der Leitereinführung, vor Leiteranschluss; der Nennquerschnitt bleibt erhalten.

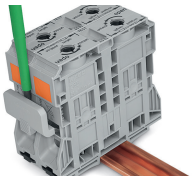

Brücker mit Betätigungswerkzeug lösen.