Datenblatt | Artikelnummer: 858-402

Brücker; 2-fach; isoliert; lichtblau

https://www.wago.com/858-402

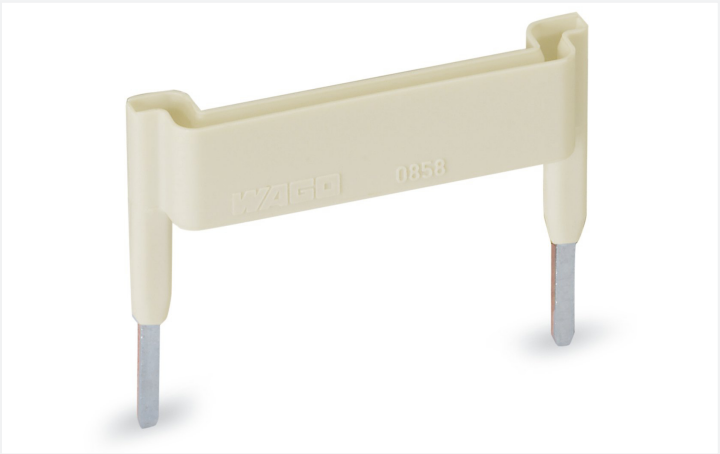

Farbe: lichtblau

Kurzbeschreibung:

Kammbrücker zum Brücken je eines Potentials auf der Steuer- bzw. Lastseite, I_N 12 A

Elektrische Daten	
Bemessungsstrom	12 A

Geometrische Daten	
Breite	30,7 mm / 1.209 inch
Höhe	24 mm / 0.945 inch
Tiefe	5,5 mm / 0.217 inch

Werkstoffdaten	
Farbe	lichtblau
Brandlast	0,015 MJ
Gewicht	1,3 g

Kaufmännische Daten	
Produktgruppe	6 (INTERFACE ELECTRONIC)
VPE (UVPE)	200 (25) St.
Verpackungsart	Karton
Ursprungsland	DE
GTIN	4045454868109
Zolltarifnummer	85366990990

Produktklassifikation

UNSPSC	39121421
eCl@ss 10.0	27-14-11-40
eCl@ss 9.0	27-14-11-40
ETIM 9.0	EC002586
ETIM 10.0	EC000489
ECCN	NO US CLASSIFICATION

Environmental Product Compliance

RoHS Compliance Status	Compliant,No Exemption

Downloads

Environmental Product Compliance

Compliance Search

Environmental Product Compliance 858-402

Dokumentation

Ausschreibungstext

858-402	29.11.2017	docx 14.93 KB
858-402	19.02.2019	xml 2.63 KB

CAD/CAE-Daten

CAD Daten

2D/3D Modelle 858-402

CAE Daten

EPLAN Data Portal 858-402

WSCAD Universe 858-402

ZUKEN Portal 858-402

1 Passende Produkte

1.1 Optionales Zubehör

1.1.1 Werkzeug

1.1.1.1 Betätigungswerkzeug



Art-Nr.: 210-719
Betätigungswerkzeug; Klinge 2,5 x 0,4 mm; mit teilisoliertem Schaft