Datenblatt | Artikelnummer: 210-111

Stahltragschiene; 15 x 5,5 mm; 1 mm dick; 2 m lang; gelocht; entsprechend EN 60715; silberfarben

https://www.wago.com/210-111

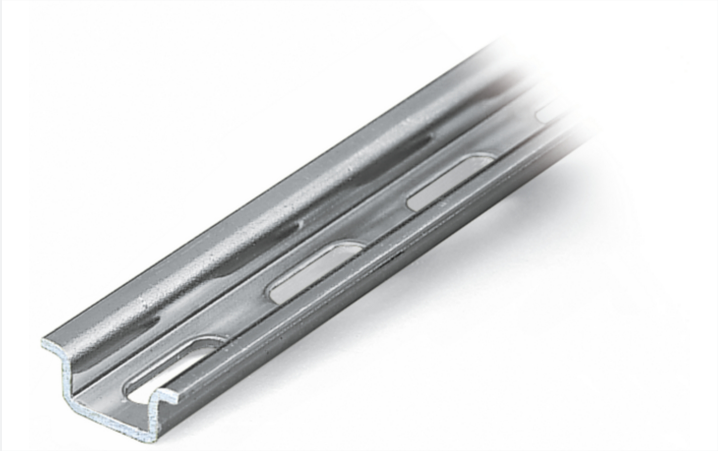

Farbe: silberfarben

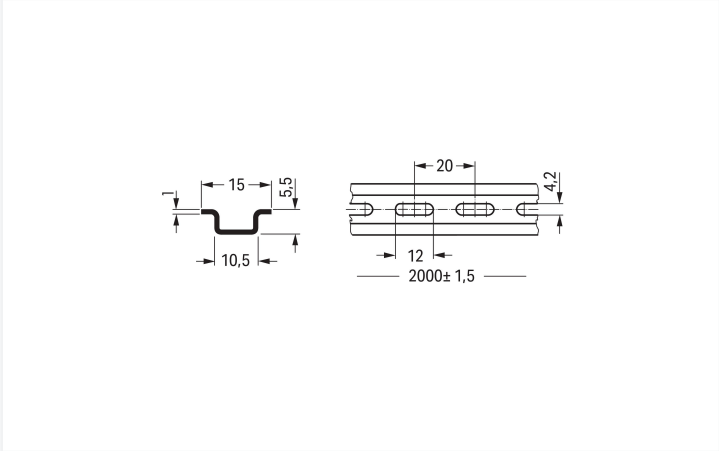

Abmessungen in mm

Geometrische Daten

Breite	2000 mm / 78.74 inch
Höhe	5,5 mm / 0.217 inch
Tiefe	15 mm / 0.591 inch

Werkstoffdaten

Farbe	silberfarben
Gewicht	285 g

Kaufmännische Daten

Produktgruppe	2 (Zubehör)
VPE (UVPE)	10 (1) St.
Verpackungsart	Karton
Ursprungsland	IT
GTIN	4017332272247
Zolltarifnummer	72169180000

Produktklassifikation

UNSPSC	30101804
eCl@ss 10.0	27-40-06-02
eCl@ss 9.0	27-40-06-02
ETIM 9.0	EC001285
ETIM 10.0	EC001285
ECCN	NO US CLASSIFICATION

Environmental Product Compliance

RoHS Compliance Status	Compliant,No Exemption

Downloads

Environmental Product Compliance

Compliance Search

Environmental Product Compliance 210-111

Dokumentation

Ausschreibungstext

210-111	19.02.2019	xml 2.70 KB	
210-111	31.08.2017	docx 13.97 KB	

CAD/CAE-Daten

CAD Daten

2D/3D Modelle 210-111

CAE Daten

EPLAN Data Portal 210-111

WSCAD Universe 210-111

ZUKEN Portal 210-111

1 Passende Produkte

1.1 Optionales Zubehör

1.1.1 Beschriftung

1.1.1.1 Etikett



Art-Nr.: 210-808
Etiketten; für Smart Printer; 9,5 x 25 mm; weiß

Art-Nr.: 210-708
Etiketten; für TP-Drucker; 9,5 x 25 mm; weiß

1.1.2 Montage

1.1.2.1 Montagematerial



Art-Nr.: 249-101
Schraubenlose Endklammer; 6 mm breit; mit WMB beschriftbar; grau

Handhabungshinweise

Tragschiene	Bestell-nr.	Strom [A]	entspr. mm² Cu
Tragschiene 15 x 5,5 (Stahl) 1 mm dick			
gelocht	210-111	57	10
ungelocht	210-295	57	10
Tragschiene 15 x 5,5 (Alu) 1 mm dick			
ungelocht	210-296	57	10

Strom bezogen auf Schienen mit 1m-Länge