WALTHER
Schutzkontaktsteckdose

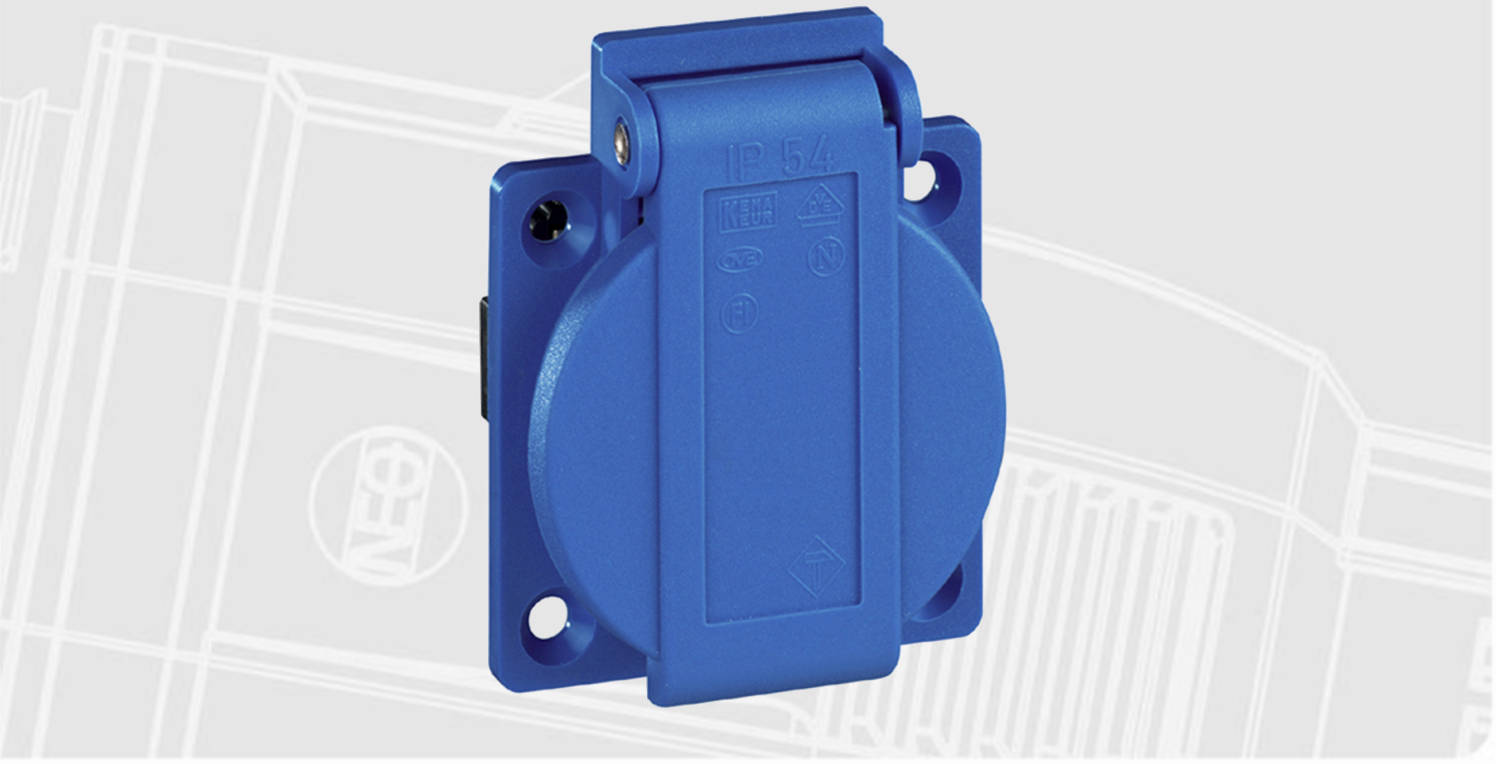

walther-electric.de

WALTHER ELECTRIC GmbH
Ramsener Straße 6 | 67304 Eisenberg

PRODUKTBESCHREIBUNG

WALTHER Schutzkontaktsteckdose 16A 230V 3P IP54
gerade Anbaudose
aus PA6 Material
mit schraubenlosen Klemmen
fingersicher nach BGV A3

TECHNISCHE PRODUKTDATEN

Ausführung

Befestigungsart (Schuko-Steckdose)	Befestigung mit Schraube
Isolierter Einbau	Ja
Mit Klappdeckel	Ja
Farbe des Schaltelements	nicht relevant

Elektrische Eigenschaften

Nennstrom	16 A
Nennspannung	230 V
Frequenz	Nein
Anzahl der Phasen	3
Anschlussart	Steckklemme
Schutzkontakt	rund
Mit Durchschleiffunktion	Ja

Gehäuseeigenschaften

Werkstoff	Kunststoff
Werkstoffgüte	Thermoplast
Ausführung der Oberfläche	matt
RAL-Nummer	5002
Oberflächenschutz	nicht relevant
Schlagfestigkeit	IK07
Halogenfrei	Ja

KONFORMITÄTEN

CE Konformität	Ja

BESTELLINFORMATIONEN

GTIN Nummer	4015609003457
Zolltarifnummer	85366990
WEEE-Reg.-Nummer	DE 22131895
Nettolänge	61,4 mm
Nettobreite	50 mm
Nettotiefe	43,4 mm

MAßZEICHNUNG

